

Prof. Dr. Louis Velthuis
 Internes Rechnungswesen (WiSe 2020/21)
 Erfasste Fragebögen/number of questionnaires analyzed = 23



Auswertungsteil der geschlossenen Fragen

Legende

Fragestext

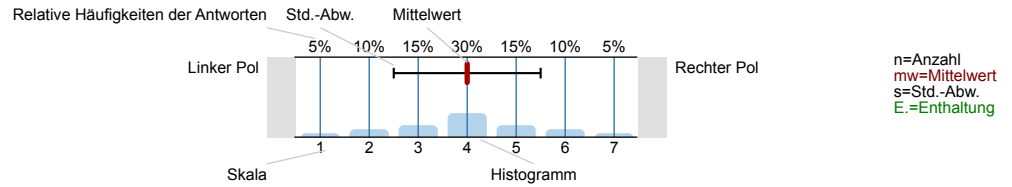

Gesamtbewertung

Wie bewerten Sie die Lehrveranstaltung insgesamt?

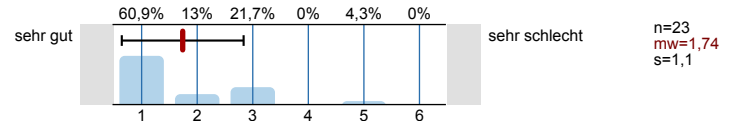

Wie bewerten Sie die Lehre des/der Dozierenden insgesamt?

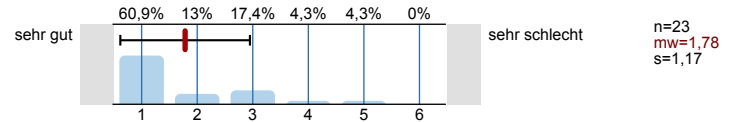

Fragen zur Lehrveranstaltung

Die Lernziele dieser Lehrveranstaltung sind mir ...

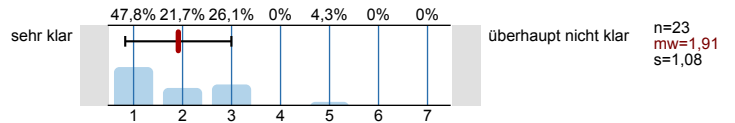

Der Lehrstoff ist ...

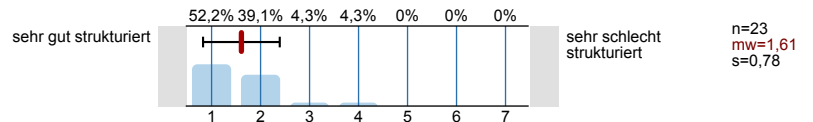

Der Gesamtaufbau der Lehrveranstaltung (z. B. Lerneinheiten, Verteilung von Aufgaben, Studien- oder Prüfungsleistung) ist mir ...

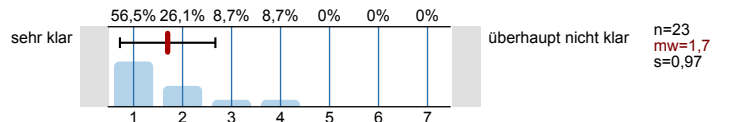

Die Lehrveranstaltung ist didaktisch ...

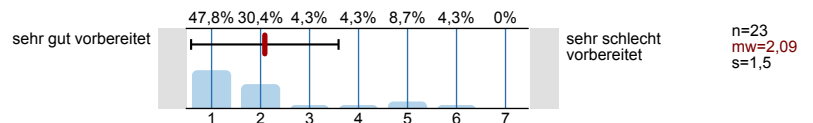

Die Hilfsbereitschaft des/der Dozierenden ist ...

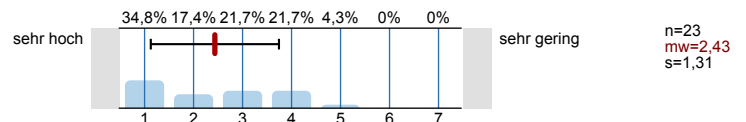

Die Betreuung der Lehrveranstaltung (z. B. per E-Mail, (Online-)Sprechstunde) ist ...

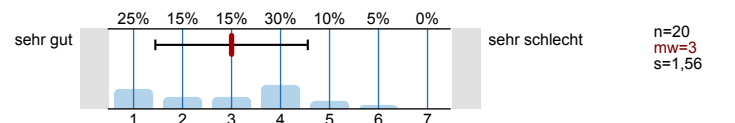

Das Tempo der Lehrveranstaltung ist ...

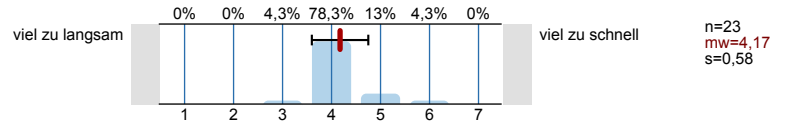

Die Stoffmenge der Lehrveranstaltung insgesamt ist ...

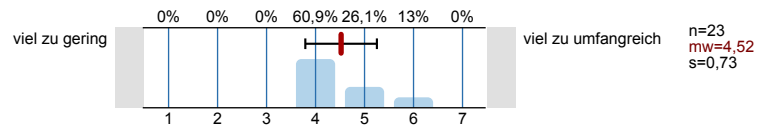

Haben Sie im Rahmen der Lehrveranstaltung ein Feedback erhalten?

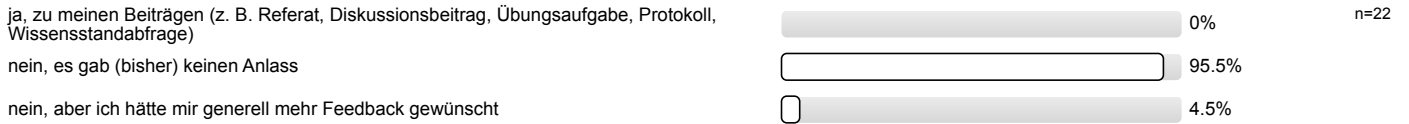

Das Feedback war ...

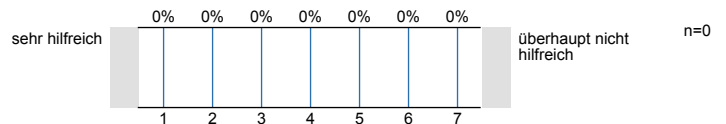

Die Qualität bereitgestellter Arbeitsmaterialien (z. B. Präsentationsfolien, Skripte, Literatur) ist ...

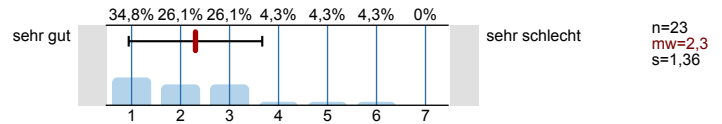

In welchem Ausmaß wurden die Studierenden durch die Teilnahme an der Lehrveranstaltung motiviert (z. B. zum selbstständigen Lernen und eigenverantwortlichen Arbeiten)?

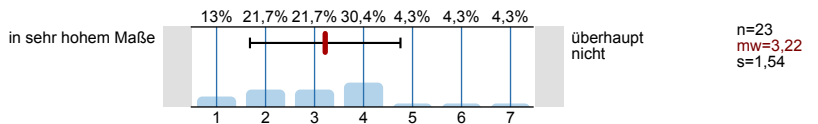

Profillinie

Teilbereich: FB 03 - Wirtschaftswissenschaften

Name der/des Lehrenden: Prof. Dr. Louis Velthuis

Titel der Lehrveranstaltung: Internes Rechnungswesen (FB03(WiWi)_WiSe2020_21_044)
(Name der Umfrage)

Verwendete Werte in der Profillinie: Mittelwert

Gesamtbewertung

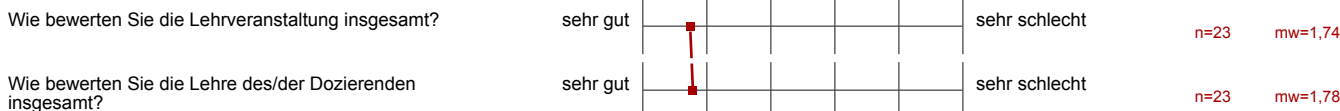

Fragen zur Lehrveranstaltung

