

Prof. Dr. Louis Velthuis

Seminar Projektmanagement und Projektcontrolling Gruppe 1 (SoSe 2019)
 Erfasste Fragebögen/number of questionnaires analyzed = 26



Auswertungsteil der geschlossenen Fragen

Legende

Fragestext

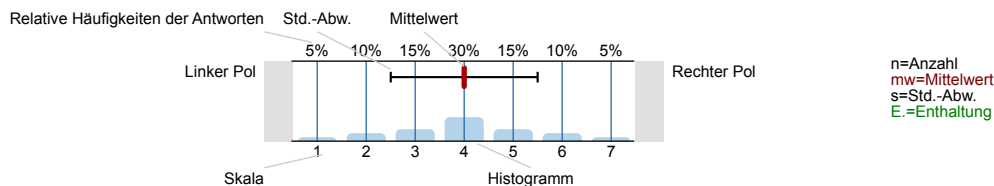

Fragen zum/zur Dozierenden

Der/Die Dozierende stellt das Lernziel/die Lernziele der Veranstaltung nachvollziehbar dar.

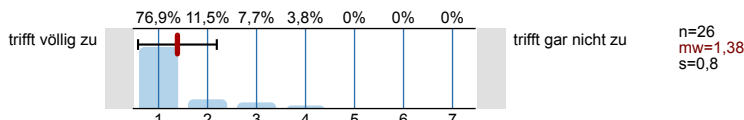

Der/Die Dozierende veranschaulicht den Lehrstoff anhand von Beispielen.

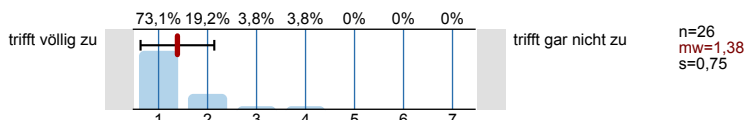

Der/Die Dozierende stellt den Nutzen der behandelten Themen nachvollziehbar dar.

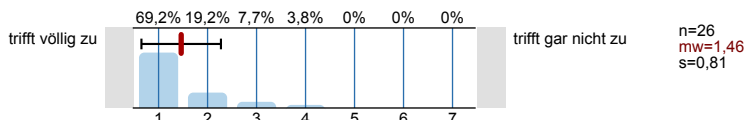

Der/Die Dozierende regt zur kritischen Auseinandersetzung mit den behandelten Themen an.

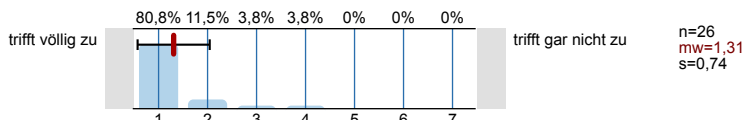

Der/Die Dozierende gibt auf Beiträge der Teilnehmenden ein hilfreiches Feedback.

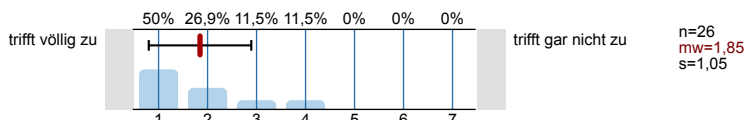

Der/Die Dozierende wirkt engagiert bei der Lehrtätigkeit.

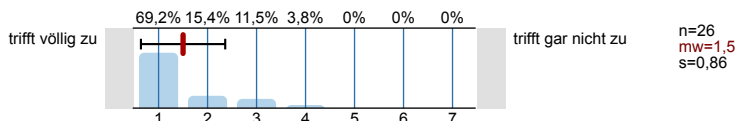

Der/Die Dozierende vermittelt den Lehrstoff verständlich.

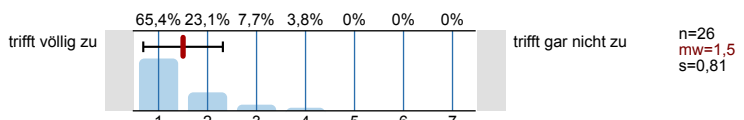

Der/Die Dozierende ist kooperativ und aufgeschlossen.

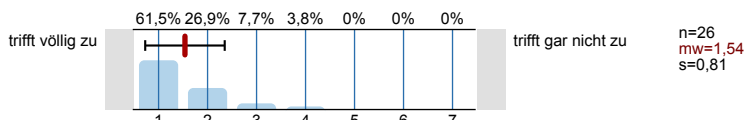

Der/Die Dozierende fördert Fragen und aktive Mitarbeit.

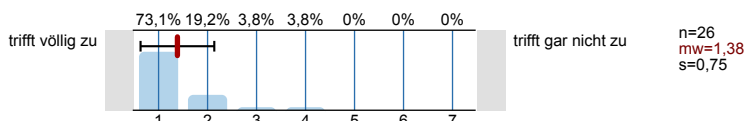

Der/Die Dozierende motiviert die Teilnehmenden, sich selbst mit den Themen der Lehrveranstaltung zu beschäftigen.

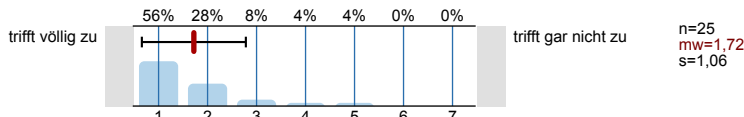

Der/Die Dozierende wirkt gut vorbereitet.

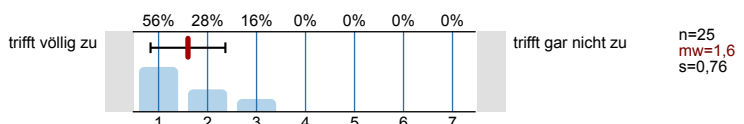

Der/Die Dozierende spricht verständlich.

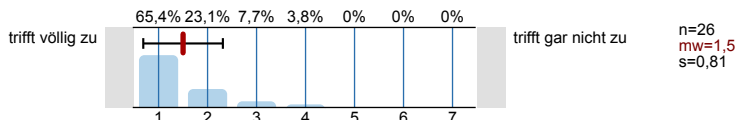

Die von dem/der Dozierenden im Rahmen der Veranstaltung bereitgestellten Arbeitsmaterialien (z.B. Handouts, Skripte, Literaturhinweise) sind hilfreich.

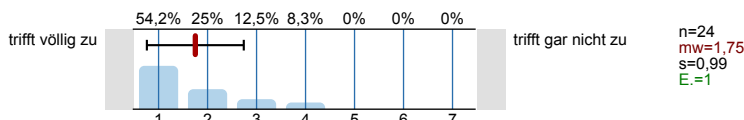

Der/Die Dozierende setzt didaktische Hilfsmittel (z.B. Folien, Tafelbilder, Beamer) sinnvoll ein.

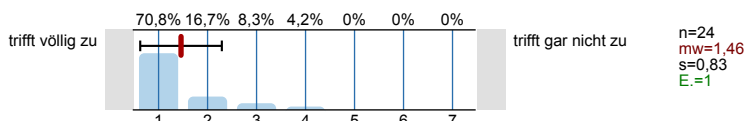

Die Kontaktmöglichkeiten (z.B. E-Mail) des/der Dozierenden über die Veranstaltung hinaus sind gut.

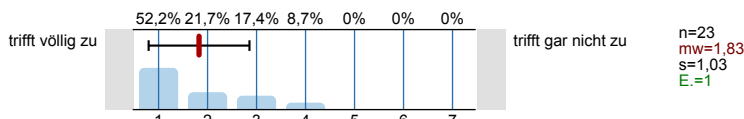

Fragen zur Veranstaltung

Der inhaltliche Aufbau der Gesamtveranstaltung ist nachvollziehbar.

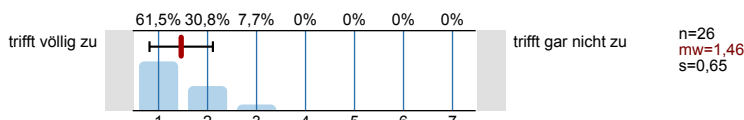

Der inhaltliche Aufbau der einzelnen Veranstaltungen ist nachvollziehbar.

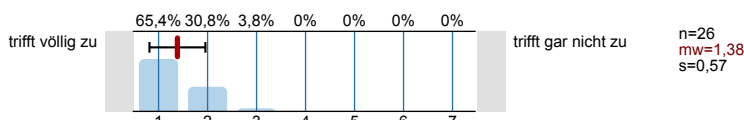

Mein Wissensstand ist nach dem Besuch der Veranstaltung höher als vorher.

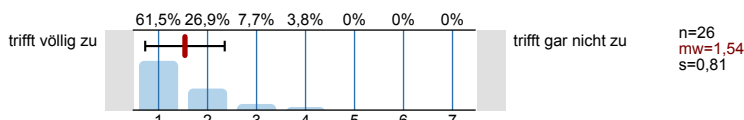

Es treten oft unnötige inhaltliche Überschneidungen mit anderen Veranstaltungen auf.

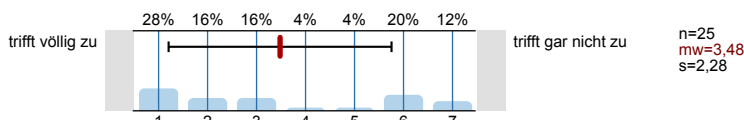

Durch die Teilnahme an der Veranstaltung wird mein Interesse am Studium gefördert.

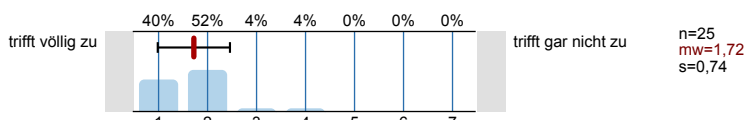

Unruhe, Reden oder Störungen durch Teilnehmende beeinträchtigen das Seminar.

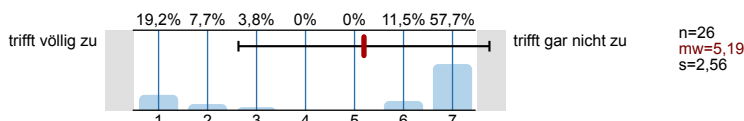

Das Thema hat mich schon vor Beginn der Veranstaltung interessiert.

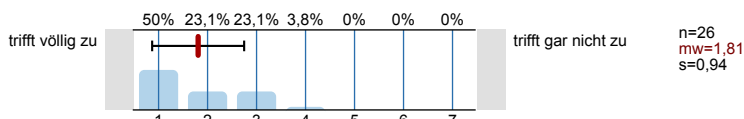

Die Qualität der Referate der anderen Teilnehmenden ist gut.

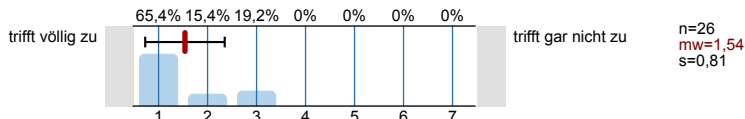

Ich lerne viel durch Referate der Teilnehmenden.

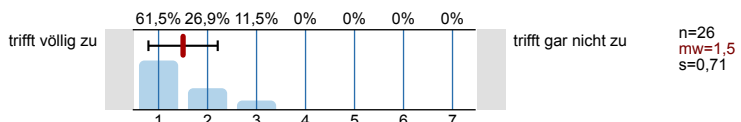

Ich lerne Sinnvolles und Wichtiges.

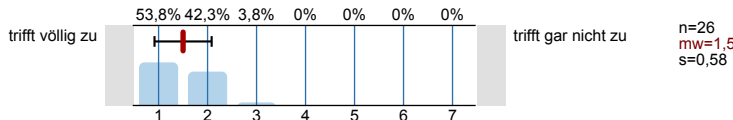

Mein Arbeitsaufwand ist verglichen mit anderen Veranstaltungen...

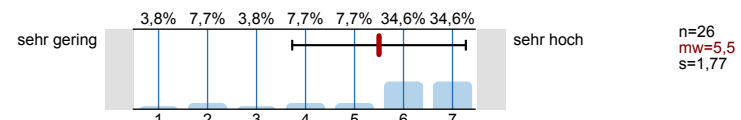

Mein persönlicher Leistungsstand in dieser Veranstaltung ist...

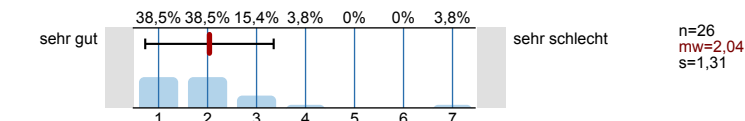

Grund für den Besuch dieser Veranstaltung (Mehrfachnennung möglich):

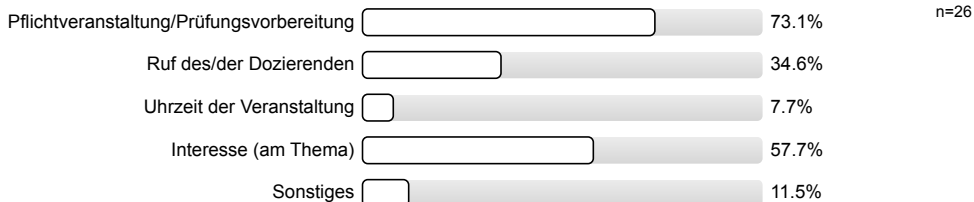

Ich habe in der Veranstaltung gefehlt:

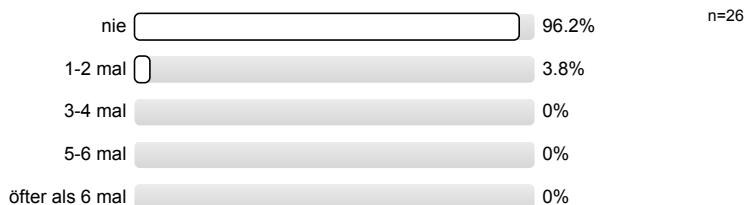

Insgesamt bewerte ich die Veranstaltung als...

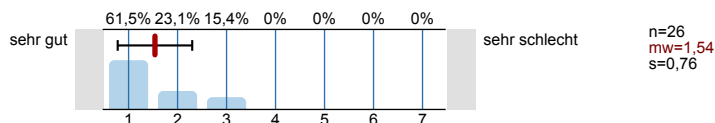

Profillinie

Teilbereich: FB 03 - Wirtschaftswissenschaften

Name der/des Lehrenden: Prof. Dr. Louis Velthuis

Titel der Lehrveranstaltung: Seminar Projektmanagement und Projektcontrolling Gruppe 1 (FB03(WiWi)_SoSe19_063)
(Name der Umfrage)

Verwendete Werte in der Profillinie: Mittelwert

Fragen zum/zur Dozierenden

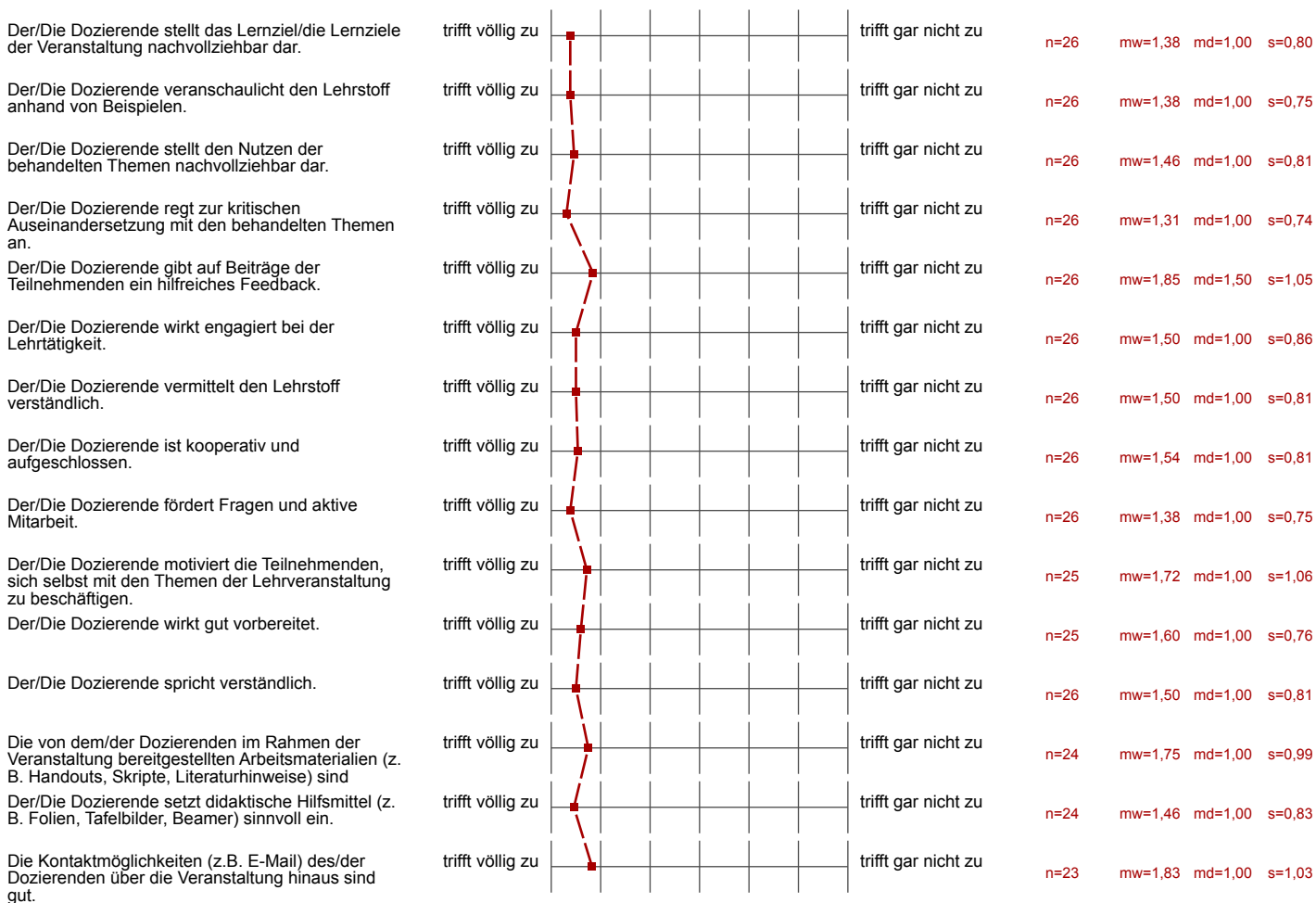

Fragen zur Veranstaltung

