

Franz Zinser

Performancemessung und Anreizgestaltung (LS Velthuis_WS1314_19)
 Erfasste Fragebögen/number of questionnaires analyzed = 114



Auswertungsteil der geschlossenen Fragen

Legende

Fragestext

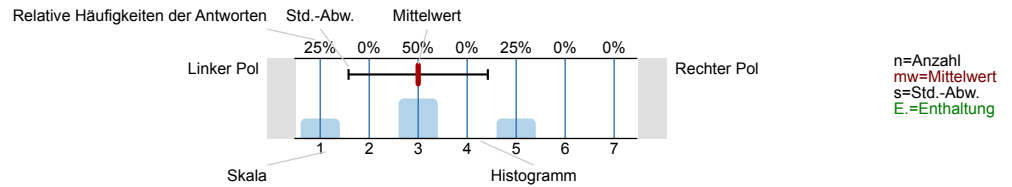

Bewertung des Übungsleiters/der Übungsleiterin

1.1 Der Lehrstoff wird anhand von Beispielen veranschaulicht.

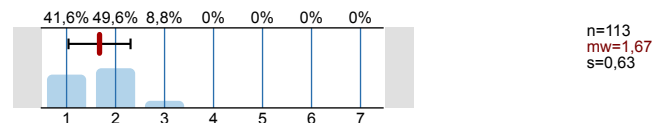

1.2. Der Lehrstoff wird verständlich vermittelt.

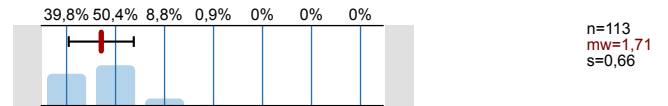

1.3 Der/Die Übungsleiter/in wirkt gut vorbereitet.

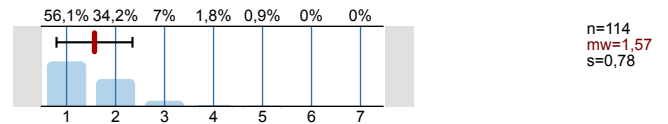

1.4 Der/Die Übungsleiter/in spricht verständlich.

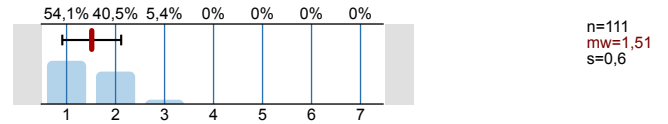

1.5 Der/Die Übungsleiter/in hat didaktische Hilfsmittel (z. B. Folien, Tafelbilder, Beamer) sinnvoll eingesetzt.

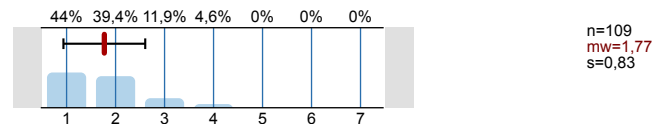

1.6 Der/Die Übungsleiter/in wirkt engagiert bei der Lehrtätigkeit.

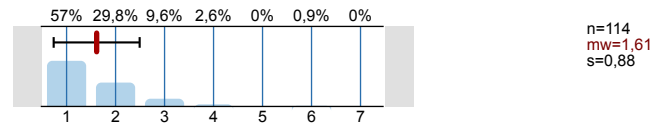

1.7 Der/Die Übungsleiter/in motiviert die Teilnehmer/innen.

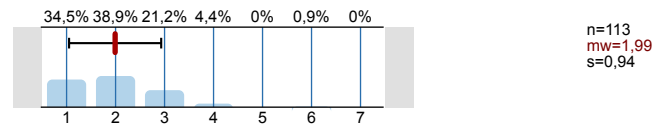

1.8 Der/Die Übungsleiter/in ist kooperativ und aufgeschlossen.

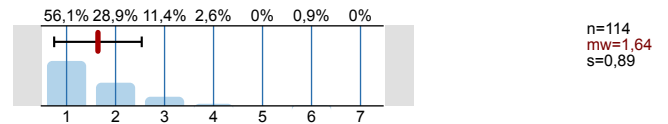

1.9 Der/Die Übungsleiter/in besitzt eine hohe fachliche Kompetenz.

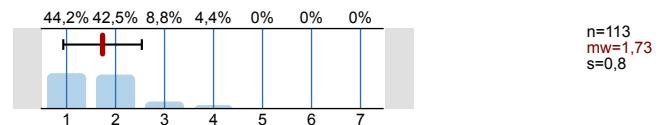

1.10 Der/Die Übungsleiter/in gibt nachvollziehbare und verständliche Antworten.

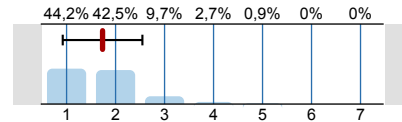

n=113
mw=1,73
s=0,81

1.11 Der/Die Übungsleiter/in fördert Fragen und aktive Mitarbeit.

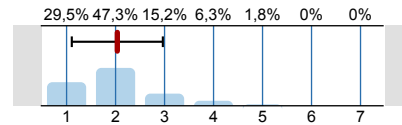

n=112
mw=2,04
s=0,93

1.12 Der/Die Übungsleiter/in ergänzt die Übungsaufgaben um hilfreiche Erklärungen.

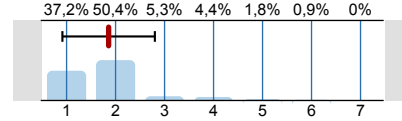

n=113
mw=1,86
s=0,94

1.13 Der/Die Übungsleiter/in nutzt die zur Verfügung stehende Zeit sinnvoll.

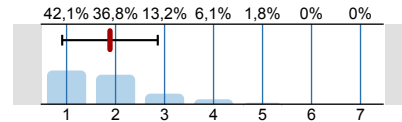

n=114
mw=1,89
s=0,98

1.14 Die Betreuung über die Übung hinaus ist gut.

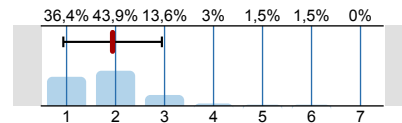

n=66
mw=1,94
s=1,01
E.=43

Bewertung der Lehrveranstaltung

2.1 Die Rahmenbedingungen (z.B. Raumgröße, Ausstattung) der Übung sind angemessen.

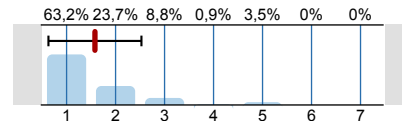

n=114
mw=1,58
s=0,95

2.2 Der inhaltliche Aufbau der Gesamtveranstaltung ist nachvollziehbar.

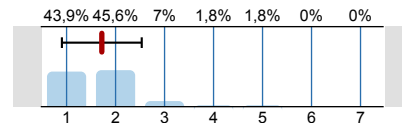

n=114
mw=1,72
s=0,81

2.3 Der inhaltliche Aufbau der einzelnen Übungen ist nachvollziehbar.

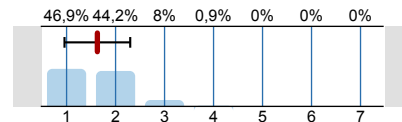

n=113
mw=1,63
s=0,67

2.4 Das Lernziel der Übung wurde mir klar.

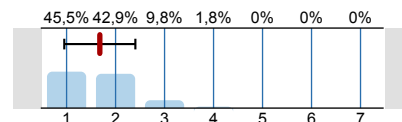

n=112
mw=1,68
s=0,73

2.5 Die Bedeutung/Der Nutzen der behandelten Themen wird vermittelt.

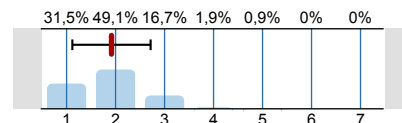

n=108
mw=1,92
s=0,8

2.6 Die Übung war gut auf die entsprechende Vorlesung abgestimmt.

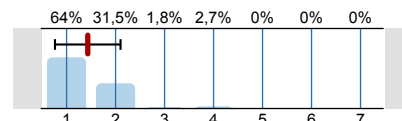

n=111
mw=1,43
s=0,67

2.7 Die Übung fördert mein Interesse am Studium.

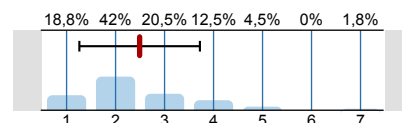

n=112
mw=2,49
s=1,23

2.8 Haben Sie neben dieser Veranstaltung weitere Übungen zur zugehörigen Vorlesung besucht?



n=82

2.9 Die Übung motiviert dazu, sich selbst mit den Inhalten zu beschäftigen.

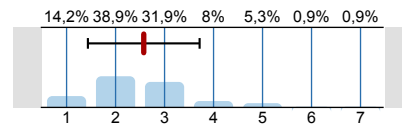

n=113
mw=2,58
s=1,14

Leistungsstand

3.1 Die Studierenden in der Übung haben im Vergleich zu anderen Veranstaltungen ein hohes Leistungsniveau.

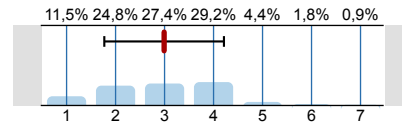

n=113
mw=2,99
s=1,22

3.2 Mein Wissensstand ist nach der Übung wesentlich höher als vorher.

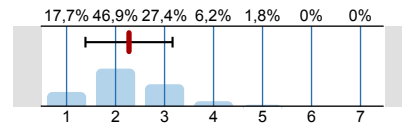

n=113
mw=2,27
s=0,89

3.3 Das Thema der Übung hat mich interessiert.

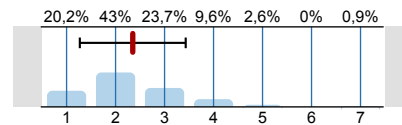

n=114
mw=3,35
s=1,08

3.4 Ich bereite die Übung regelmäßig vor oder nach.

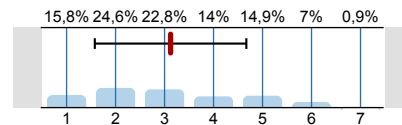

n=114
mw=3,12
s=1,55

3.5 Mein Arbeitsaufwand ist verglichen mit anderen Übungen hoch.

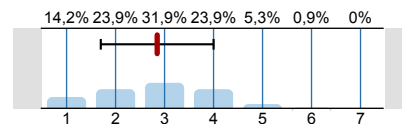

n=113
mw=2,85
s=1,15

3.6 Unruhe, Reden oder Störungen durch Teilnehmer/innen beeinträchtigen die Übung.

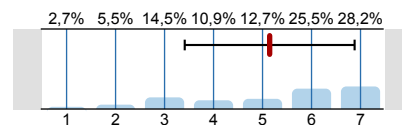

n=110
mw=5,15
s=1,73

3.7 Ich lerne Sinnvolles und Wichtiges.

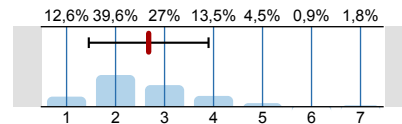

n=111
mw=2,68
s=1,22

3.8 Wie schätzen Sie Ihren persönlichen Leistungsstand im Rahmen der Übung ein?

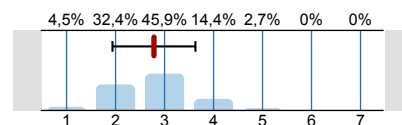

n=111
mw=2,78
s=0,85

3.9 Die Menge des Lehrstoffes war...

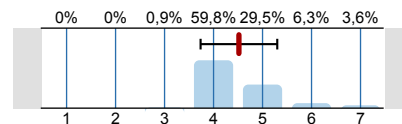

n=112
mw=4,52
s=0,78

3.10 Das Tempo der Veranstaltung war...

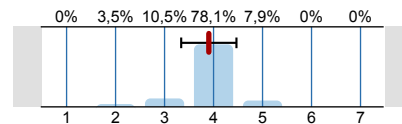

n=114
mw=3,9
s=0,56

3.11 Die Anforderungen waren...

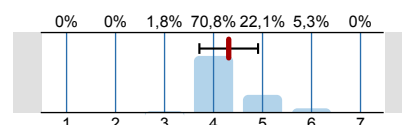

n=113
mw=4,31
s=0,6

3.12 Um der Übung folgen zu können, war mein Vorwissen...

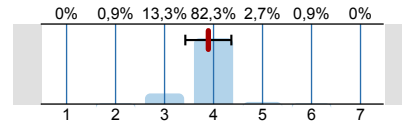

n=113
mw=3,89
s=0,47

3.13 Wenn man alles in einer Note zusammenfassen könnte, würde ich der Übung folgende Note geben:

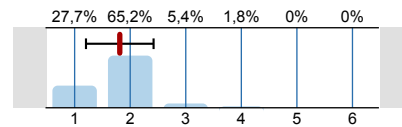

n=112
mw=1,81
s=0,61

Fragen zur Person

4.1. Ihr Geschlecht?



Bitte tragen Sie Ihr Alter ein:



Ihre Note im Abitur?

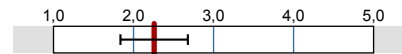

n=102
mw=2,26
s=0,42

4.4 Ich studiere im...

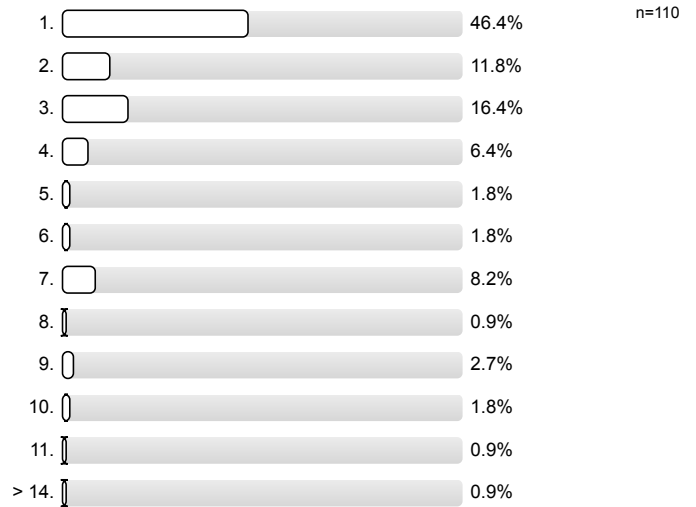

Studiengänge

Für welchen der folgenden Studiengänge sind Sie eingeschrieben? (Mehrfachnennungen sind möglich.)

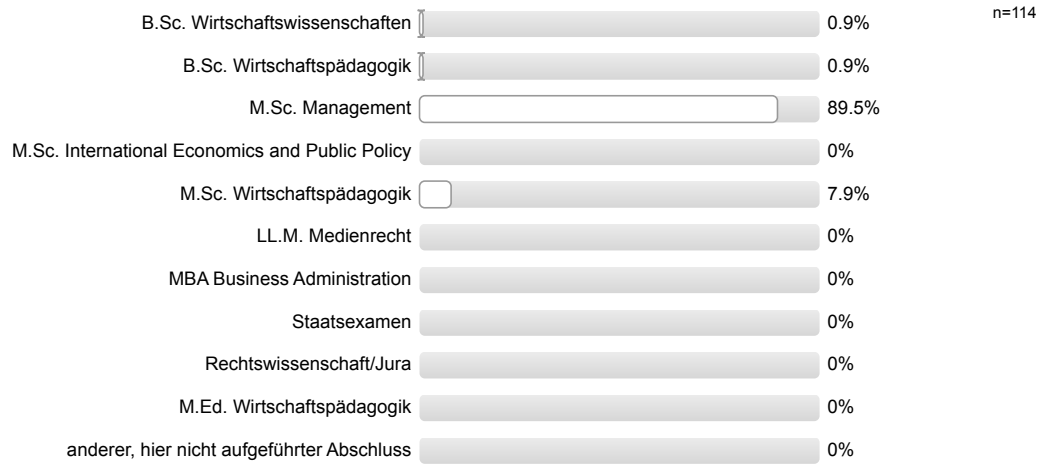

Besuchsgrund

Grund für den Besuch dieser Übung (Mehrfachnennungen sind möglich.)



Fehlzeiten

4.7 Ich habe in der Veranstaltung gefehlt:

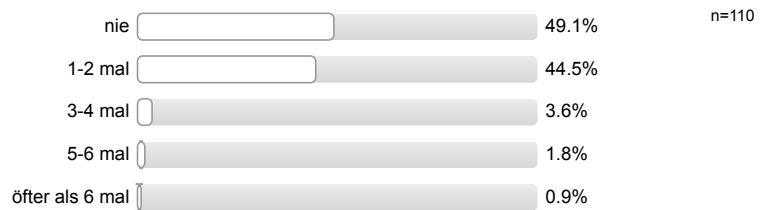

Profillinie

Teilbereich: **FB 03 - Wirtschaftswissenschaften**
 Name der/des Lehrenden: **Franz Zinser**
 Titel der Lehrveranstaltung: **Performancemessung und Anreizgestaltung**
 (Name der Umfrage)

Verwendete Werte in der Profillinie: Mittelwert

Bewertung des Übungsleiters/der Übungsleiterin

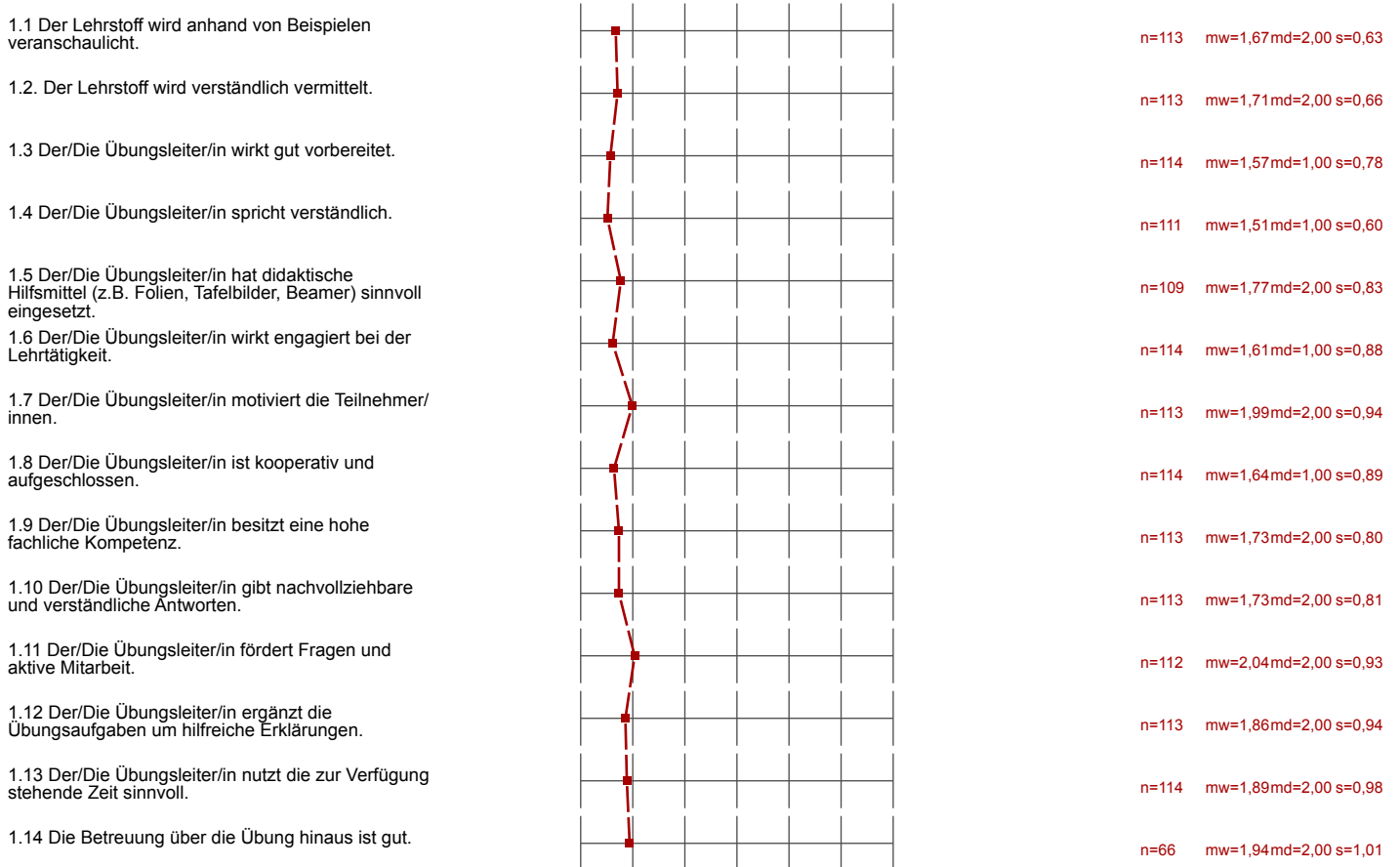

Bewertung der Lehrveranstaltung

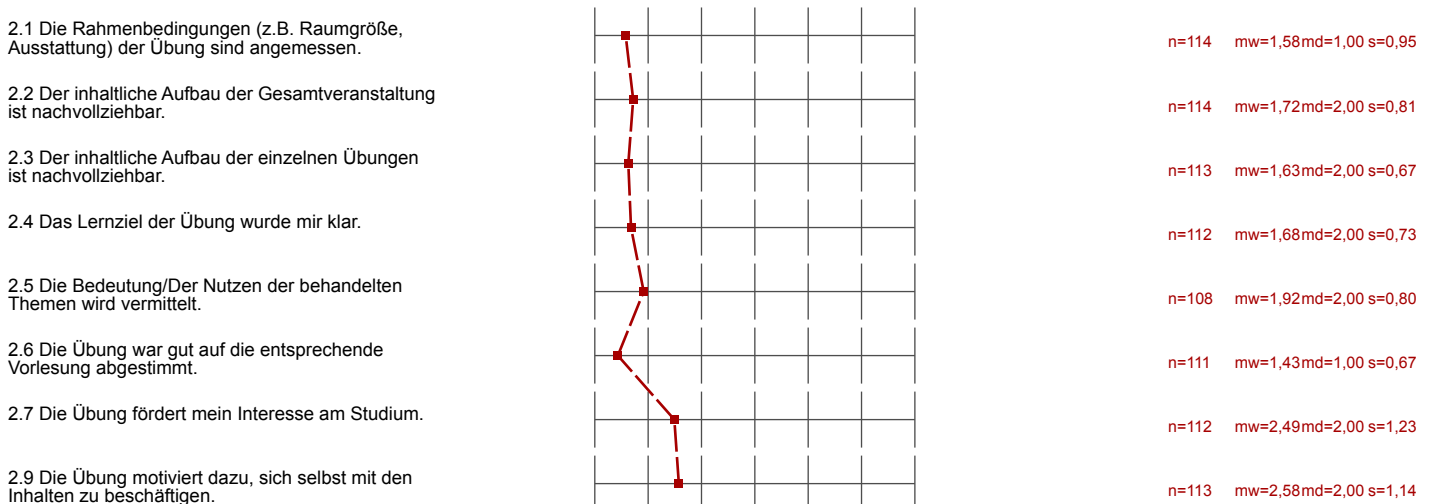

Leistungsstand

3.1 Die Studierenden in der Übung haben im Vergleich zu anderen Veranstaltungen ein hohes Leistungsniveau.		n=113 mw=2,99md=3,00 s=1,22
3.2 Mein Wissensstand ist nach der Übung wesentlich höher als vorher.		n=113 mw=2,27md=2,00 s=0,89
3.3 Das Thema der Übung hat mich interessiert.		n=114 mw=2,35md=2,00 s=1,08
3.4 Ich bereite die Übung regelmäßig vor oder nach.		n=114 mw=3,12md=3,00 s=1,55
3.5 Mein Arbeitsaufwand ist verglichen mit anderen Übungen hoch.		n=113 mw=2,85md=3,00 s=1,15
3.6 Unruhe, Reden oder Störungen durch Teilnehmer/innen beeinträchtigen die Übung.		n=110 mw=5,15md=6,00 s=1,73
3.7 Ich lerne Sinnvolles und Wichtiges.		n=111 mw=2,68md=2,00 s=1,22
3.8 Wie schätzen Sie Ihren persönlichen Leistungsstand im Rahmen der Übung ein?		n=111 mw=2,78md=3,00 s=0,85
3.9 Die Menge des Lehrstoffes war...		n=112 mw=4,52md=4,00 s=0,78
3.10 Das Tempo der Veranstaltung war...		n=114 mw=3,90md=4,00 s=0,56
3.11 Die Anforderungen waren...		n=113 mw=4,31md=4,00 s=0,60
3.12 Um der Übung folgen zu können, war mein Vorwissen...		n=113 mw=3,89md=4,00 s=0,47
3.13 Wenn man alles in einer Note zusammenfassen könnte, würde ich der Übung folgende Note geben:		n=112 mw=1,81md=2,00 s=0,61

Fragen zur Person

Ihre Note im Abitur?	1 (Note 1,0 bis 5,0)	n=102 mw=2,26 s=0,42
----------------------	----------------------	----------------------