

# Prof. Dr. Louis Velthuis

IRW (LSVelthuis\_WS10\_02)  
Erfasste Fragebögen = 206



## Auswertungsteil der geschlossenen Fragen

### Legende

Frage**text**

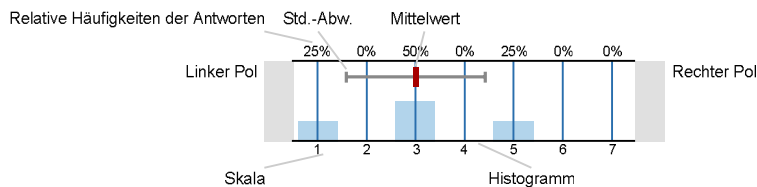

n=Anzahl  
mw=Mittelwert  
s=Std.-Abw.  
E.=Enthaltung

### Bewertung der Lehrveranstaltung

1. Der inhaltliche Aufbau der Gesamtveranstaltung ist nachvollziehbar.

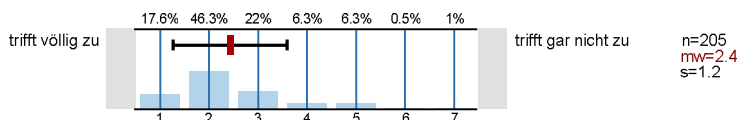

2. Der inhaltliche Aufbau der einzelnen Veranstaltungen ist nachvollziehbar.

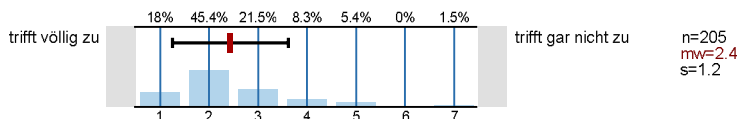

3. Das Lernziel der Veranstaltung wurde mir klar.

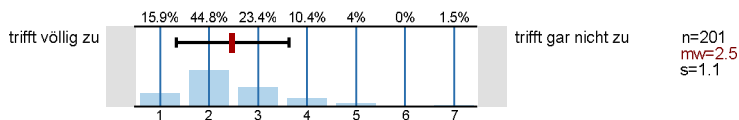

4. Der Stoff wird anhand von Beispielen veranschaulicht.

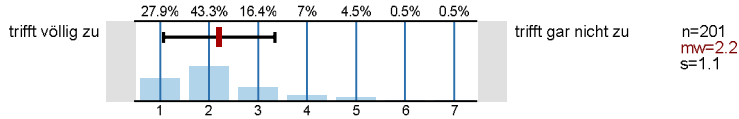

5. Die Bedeutung/Der Nutzen der behandelten Themen wird vermittelt.

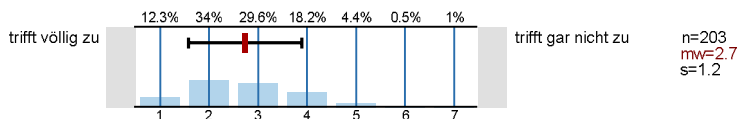

6. Der/Die Übungsleiter/in hat zur kritischen Auseinandersetzung mit den behandelten Themen angeregt.

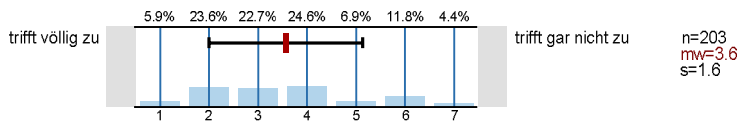

7. Der Lehrstoff wird verständlich vermittelt.

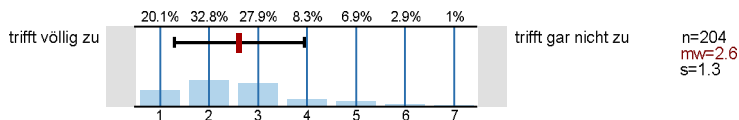

8. Der/Die Übungsleiter/in wirkt gut vorbereitet.

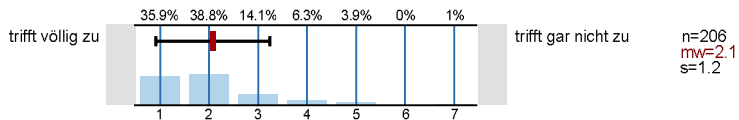

9. Der/Die Übungsleiter/in spricht verständlich.

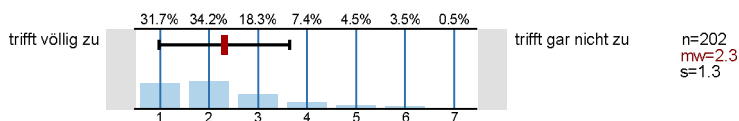

10. Der/Die Übungsleiter/in hat didaktische Hilfsmittel (z. B. Folien, Tafelbilder, Beamer) sinnvoll eingesetzt.

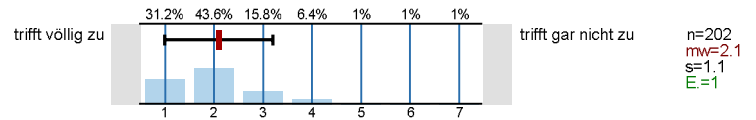

11. Es gab hilfreiche Arbeitsmaterialien (z.B. Handouts, Skripte, Literaturhinweise) zur Veranstaltung.

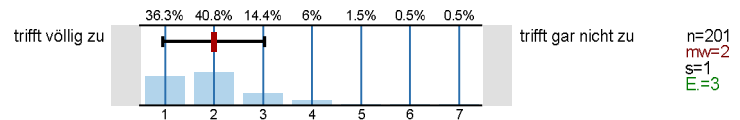

12. Der/Die Übungsleiter/in wirkt engagiert bei der Lehrtätigkeit.

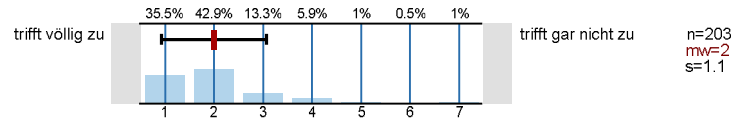

13. Der/Die Übungsleiter/in motiviert die Teilnehmer.

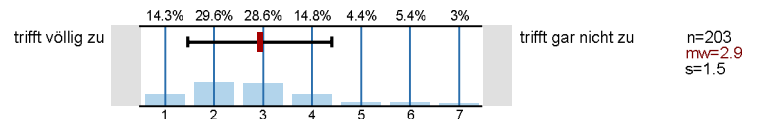

14. Der/Die Übungsleiter/in ist kooperativ und aufgeschlossen.

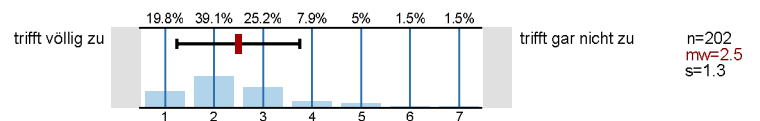

15. Der/Die Übungsleiter/in besitzt eine hohe fachliche Kompetenz.

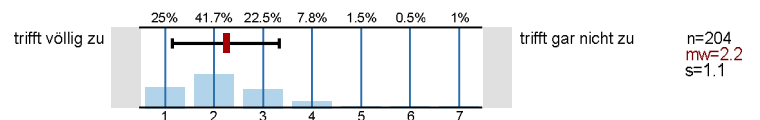

16. Die Studierenden in der Veranstaltung haben im Vergleich zu anderen Veranstaltungen ein hohes Leistungsniveau.

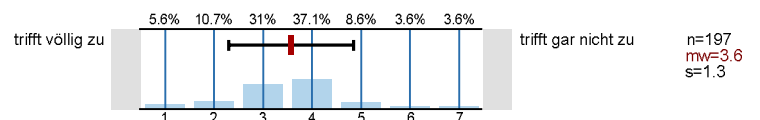

17. Mein Wissensstand ist nach der Veranstaltung wesentlich höher als vorher.

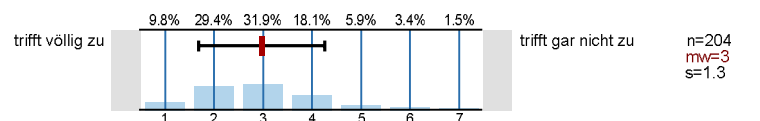

18. Ich lerne Sinnvolles und Wichtiges.

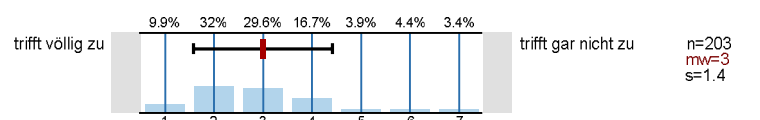

19. Die Übung war gut auf die entsprechende Vorlesung abgestimmt.

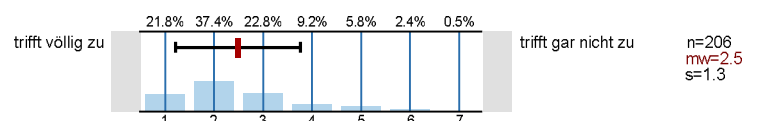

20. Es treten oft unnötige inhaltliche Überschneidungen mit anderen Veranstaltungen auf.

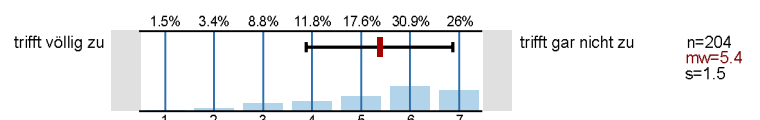

21. Das Thema der Veranstaltung hat mich interessiert.

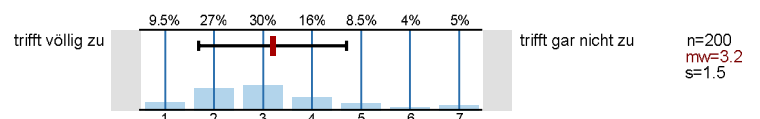

22. Der/Die Übungsleiter/in gibt auf Beiträge der Teilnehmer ein hilfreiches Feedback.

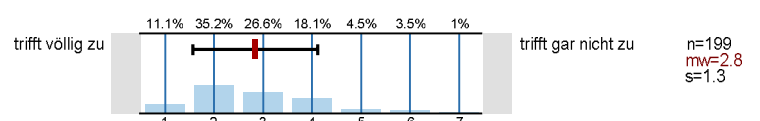



35. Die Anforderungen waren...

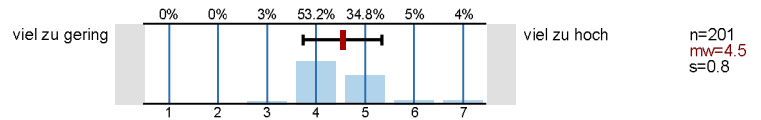

36. Um der Veranstaltung folgen zu können, war mein Vorwissen...

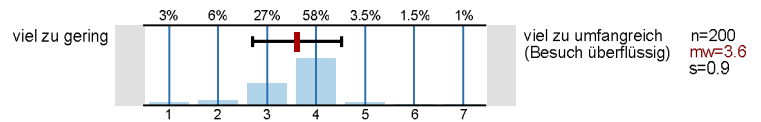

37. Der Anteil an Diskussionen an der Gesamtveranstaltung war...

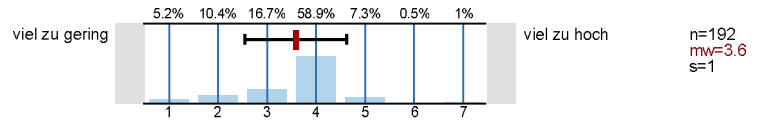

38. Die Anzahl/Häufigkeit der Übungen war...

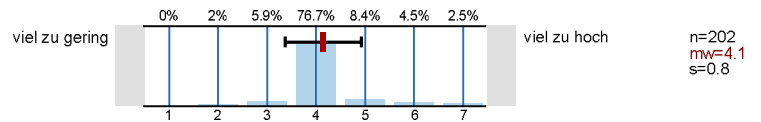

**Gesamtnote**

39. Wenn man alles in einer Note zusammenfassen könnte, würde ich der Veranstaltung folgende Note geben:

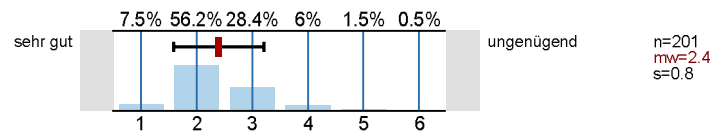

**Fragen zur Person**

40. Ihr Geschlecht?



**Alter**

41. Bitte tragen Sie Ihr Alter ein:

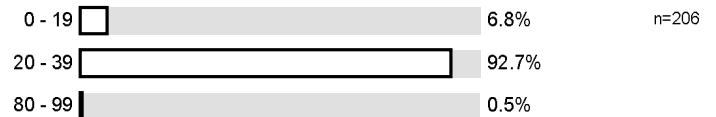

**Abiturnote**

42. Ihre Note im Abitur:

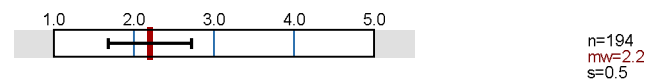

**Fachsemester**

43. Ich studiere im...

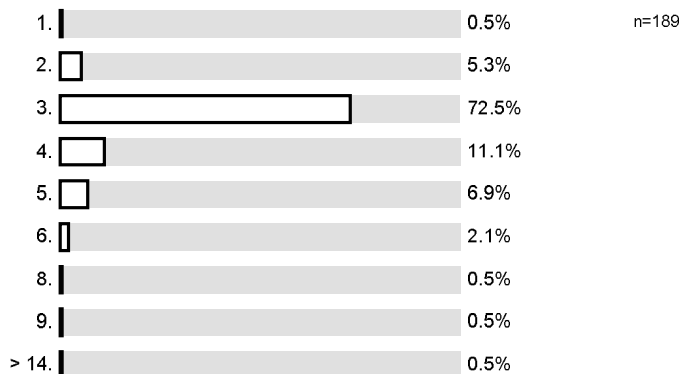

**Studiengänge**

44. Für welchen der folgenden Studiengänge sind Sie eingeschrieben? (Mehrfachnennung möglich)

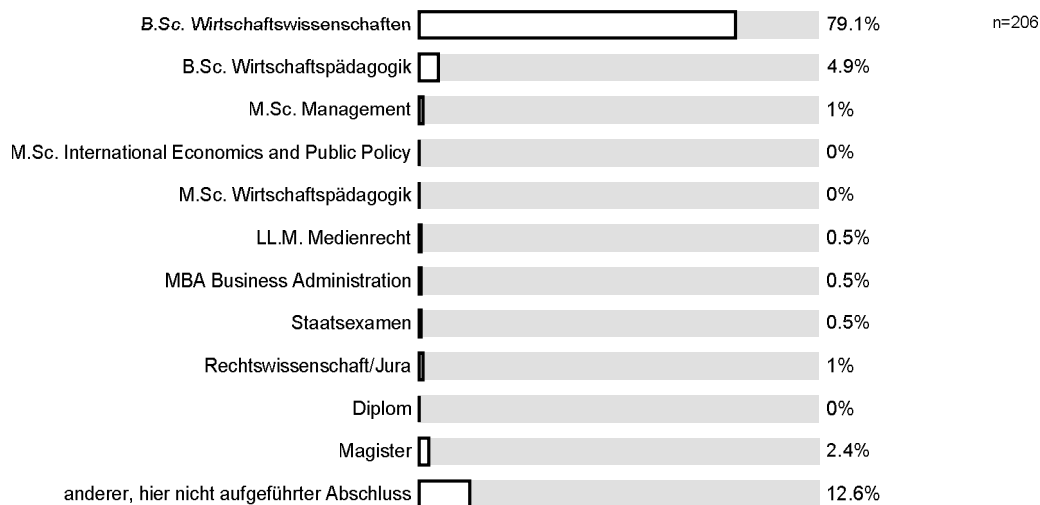

**Studienabschnitt**

45. In welchem Studienabschnitt befinden Sie sich?

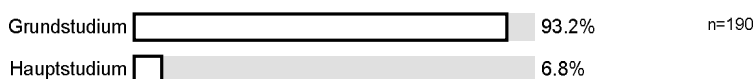

**Note in der Zwischenprüfung/im Diplom**

Note in der Zwischenprüfung/im Diplom

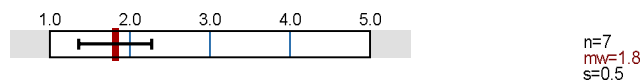

**Besuchsgrund**

46. Grund für den Besuch dieser Veranstaltung: (Mehrfachnennung möglich)

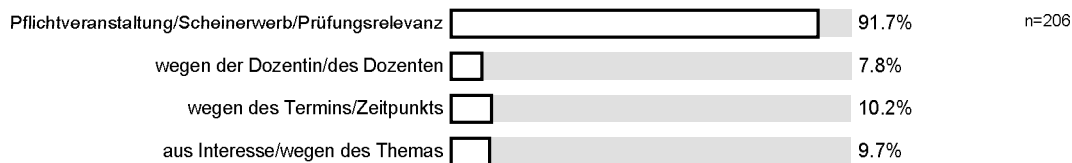

**Fehlzeiten**

47. Ich habe in der Veranstaltung gefehlt:

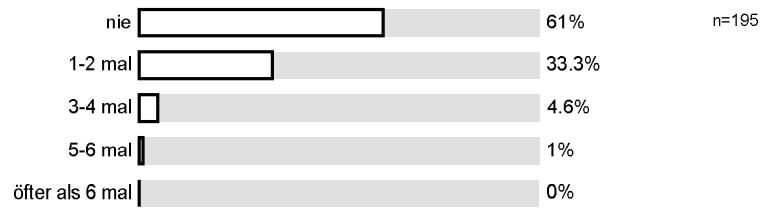

# Profillinie

Teilbereich: FB 03 - Wirtschaftswissenschaften

Name der/des Lehrenden: Prof. Dr. Louis Velthuis  
 Titel der Lehrveranstaltung: IRW (LSVelthuis\_WS10\_02)  
 (Name der Umfrage)

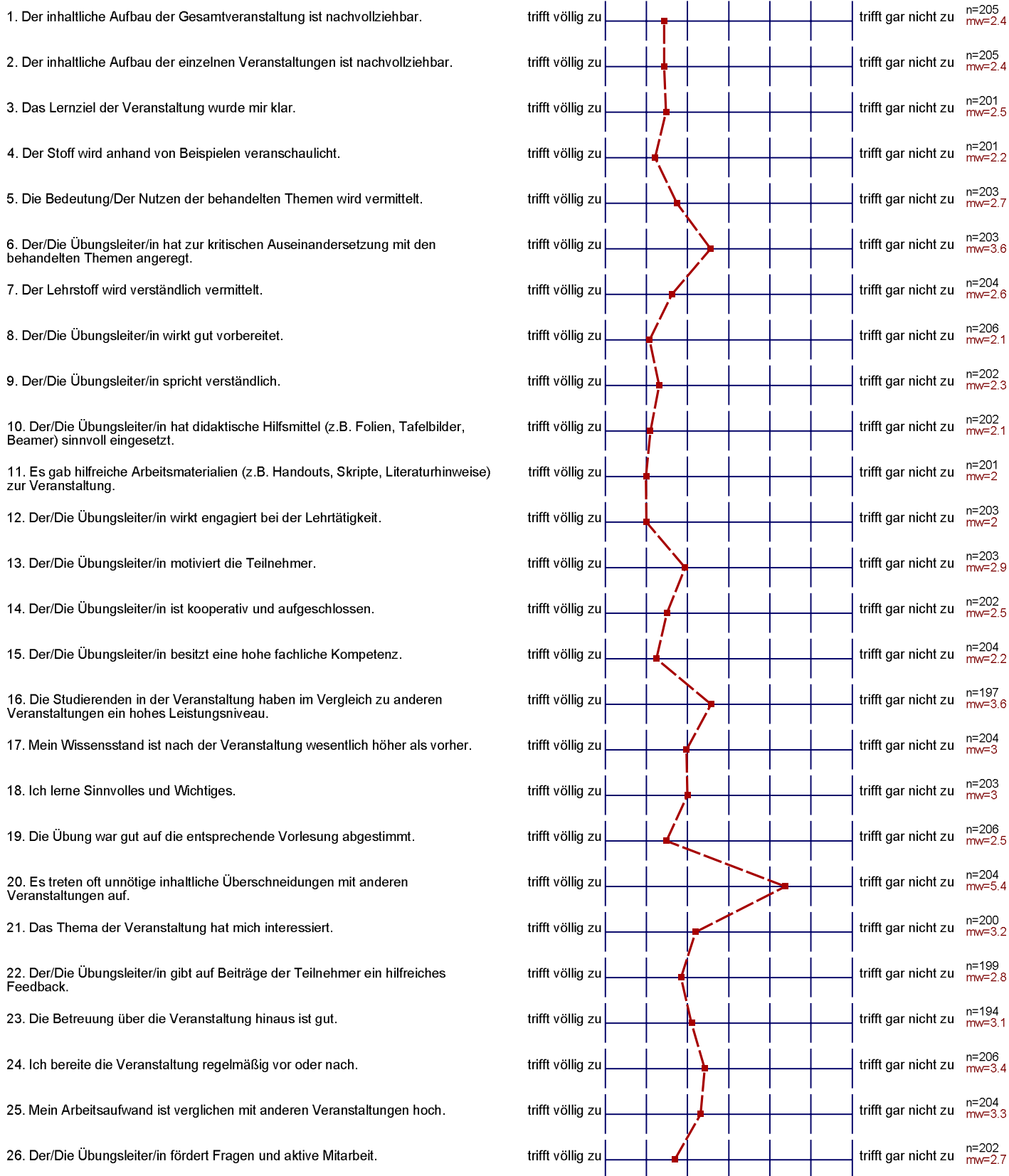

- 27. Diskussionen werden gut geleitet (Anregung von Beiträgen, Eingehen auf Beiträge, Zeiteinteilung, Bremsen von Vielrednern).
- 28. Die Veranstaltung fördert mein Interesse am Studium.
- 29. Die Veranstaltung motiviert dazu, sich selbst mit den Inhalten zu beschäftigen.
- 30. Unruhe, Reden oder Störungen durch Teilnehmer beeinträchtigen die Veranstaltung.
- 31. Die Rahmenbedingungen (z.B. Raumgröße, Ausstattung) der Veranstaltung sind angemessen.
- 32. Wie schätzen Sie Ihren persönlichen Leistungsstand im Rahmen der Veranstaltung ein?
- 33. Die Menge des Lehrstoffes war...
- 34. Das Tempo der Veranstaltung war...
- 35. Die Anforderungen waren...
- 36. Um der Veranstaltung folgen zu können, war mein Vorwissen...
- 37. Der Anteil an Diskussionen an der Gesamtveranstaltung war...
- 38. Die Anzahl/Häufigkeit der Übungen war...
- 39. Wenn man alles in einer Note zusammenfassen könnte, würde ich der Veranstaltung folgende Note geben:
- 42. Ihre Note im Abitur:
- Note in der Zwischenprüfung/im Diplom

