

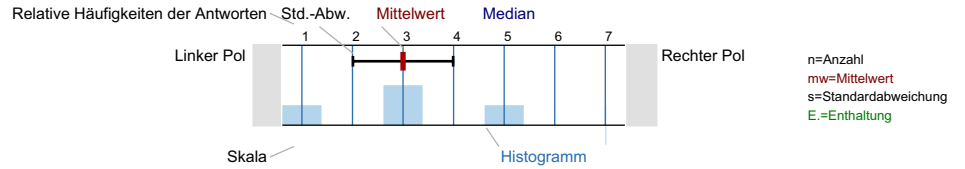

Auswertungsteil der geschlossenen Fragen

Legende

Frage-
text



1. Der inhaltliche Aufbau der Gesamtveranstaltung ist nachvollziehbar.

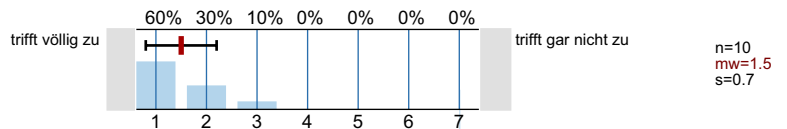

2. Der inhaltliche Aufbau der einzelnen Veranstaltungen ist nachvollziehbar.

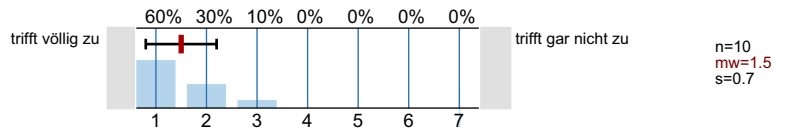

3. Das Lernziel der Veranstaltung wurde mir klar.

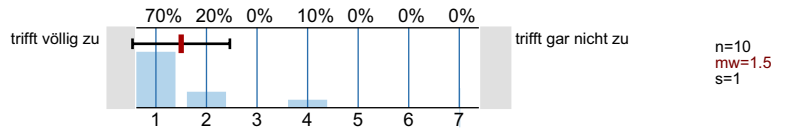

5. Die Bedeutung/Der Nutzen der behandelten Themen wird vermittelt.

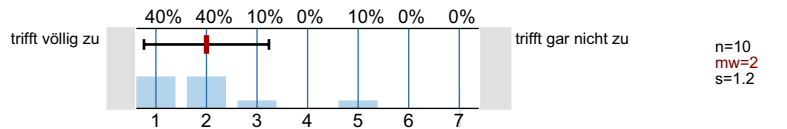

6. Der/Die Dozent/in hat zur kritischen Auseinandersetzung mit den behandelten Themen angeregt.

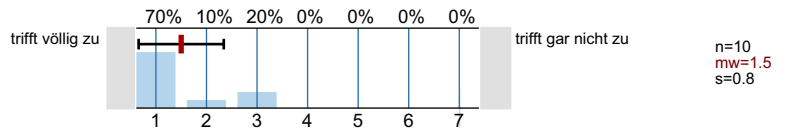

7. Der Lehrstoff wird verständlich vermittelt.

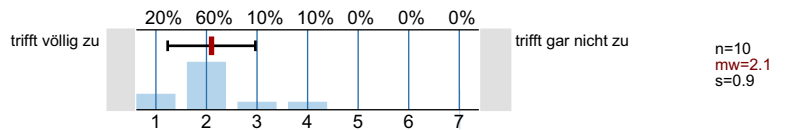

8. Der/Die Dozent/in wirkt gut vorbereitet.

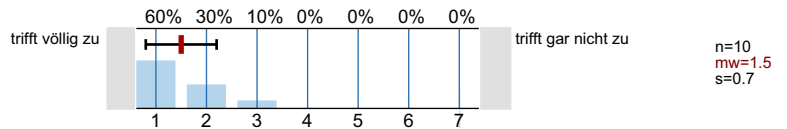

4. Der Stoff wird anhand von Beispielen veranschaulicht.

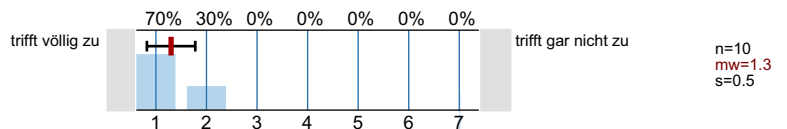

9. Der/Die Dozent/in spricht verständlich.

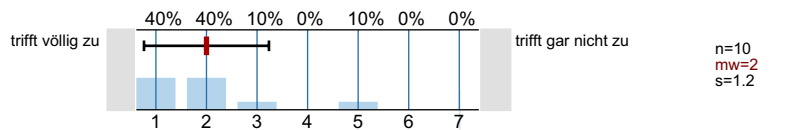

10. Der/Die Dozent/in hat didaktische Hilfsmittel (z.B. Folien, Tafelbilder, Beamer) sinnvoll eingesetzt.

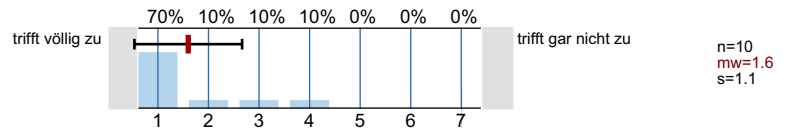

11. Es gab hilfreiche Arbeitsmaterialien (z.B. Handouts, Skripte, Literaturhinweise) zur Veranstaltung.

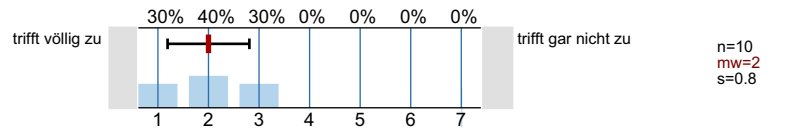

12. Der/Die Dozent/in wirkt engagiert bei der Lehrtätigkeit.

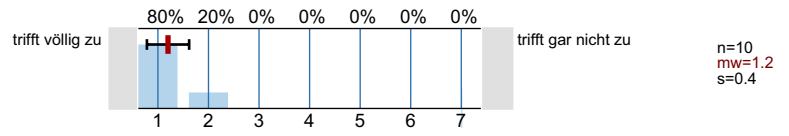

13. Der/Die Dozent/in motiviert die Teilnehmer.

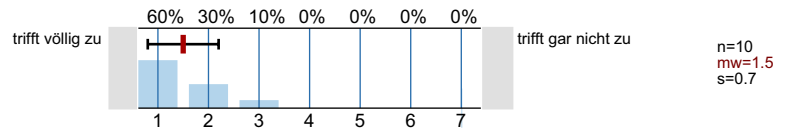

14. Der/Die Dozent/in ist kooperativ und aufgeschlossen.

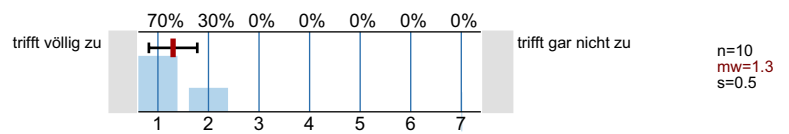

15. Die Studierenden in der Veranstaltung haben im Vergleich zu anderen Veranstaltungen ein hohes Leistungsniveau.

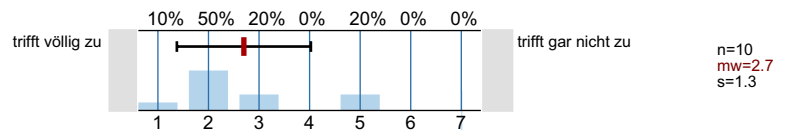

16. Mein Wissensstand ist nach der Veranstaltung wesentlich höher als vorher.

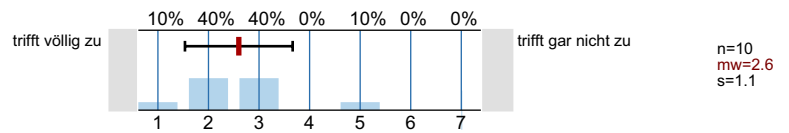

17. Ich lerne Sinnvolles und Wichtiges.

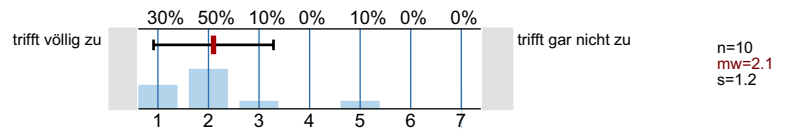

18. Es treten oft unnötige inhaltliche Überschneidungen mit anderen Veranstaltungen auf.

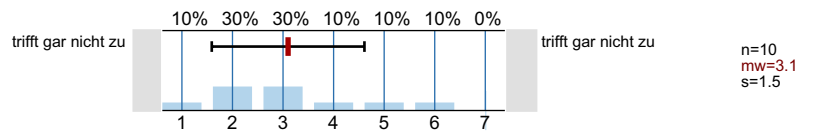

19. Das Thema der Veranstaltung hat mich interessiert.

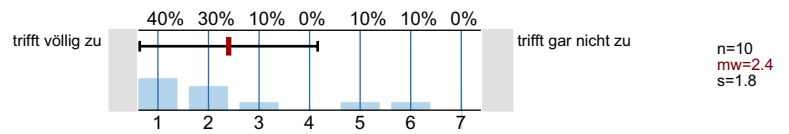

20. Der/Die Dozent/in gibt auf Beiträge der Teilnehmer ein hilfreiches Feedback.

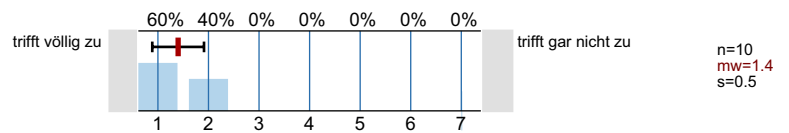

21. Die Betreuung über die Veranstaltung hinaus ist gut.

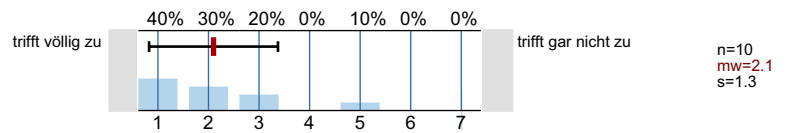

22. Ich bereite die Veranstaltung regelmäßig vor oder nach.

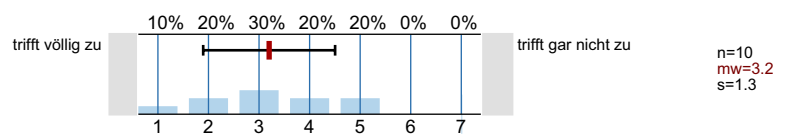

23. Mein Arbeitsaufwand ist verglichen mit anderen Veranstaltungen hoch.

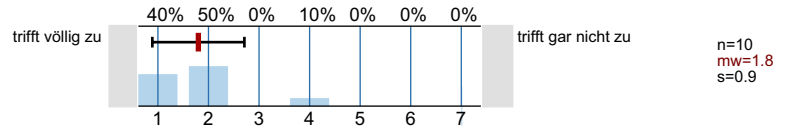

24. Die fachlich-inhaltliche Qualität der Referate ist hoch.

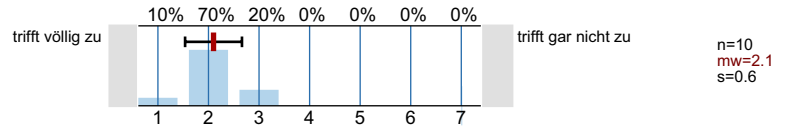

25. Die Vortragsweise und Darbietung der Referate ist ansprechend/gut.

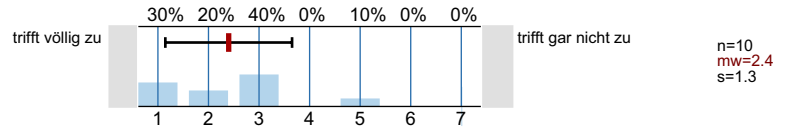

26. Ich lerne viel durch die Referate anderer Teilnehmer.

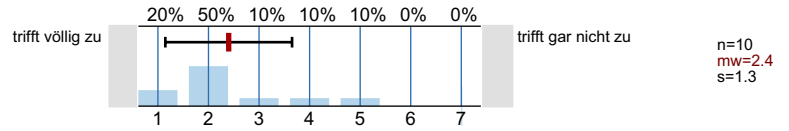

27. Der/Die Dozent/in fördert Fragen und aktive Mitarbeit.

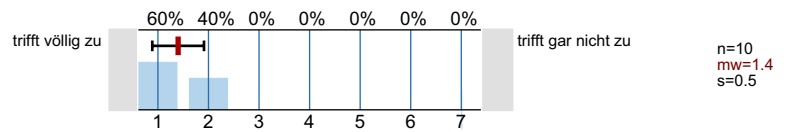

28. Diskussionen werden gut geleitet (Anregung von Beiträgen, Eingehen auf Beiträge, Zeiteinteilung, Bremsen von Vielrednern).

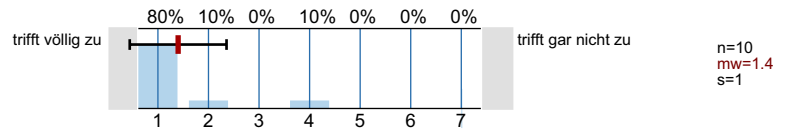

29. Die Veranstaltung fördert mein Interesse am Studium.

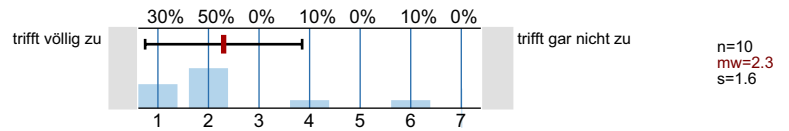

30. Die Veranstaltung motiviert dazu, sich selbst mit den Inhalten zu beschäftigen.

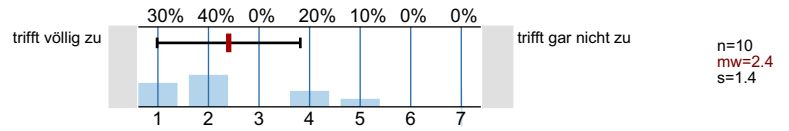

31. Unruhe, Reden oder Störungen durch Teilnehmer beeinträchtigen die Veranstaltung.

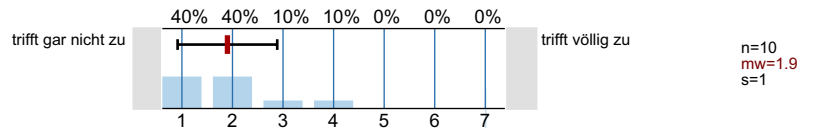

32. Die Rahmenbedingungen (z.B. Raumgröße, Ausstattung) der Veranstaltung sind angemessen.

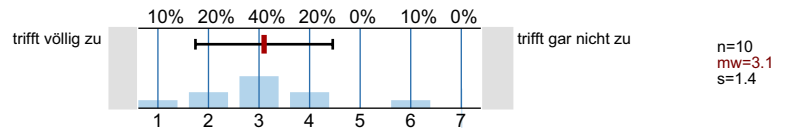

Selbsteinschätzung

33. Wie schätzen Sie Ihren persönlichen Leistungsstand im Rahmen der Veranstaltung ein?

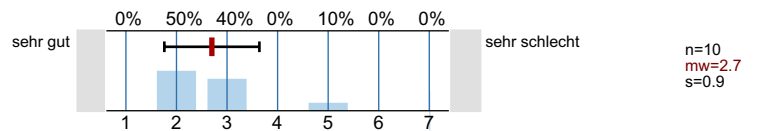

Veranstaltungsresümee

34. Die Menge des Lehrstoffes war...

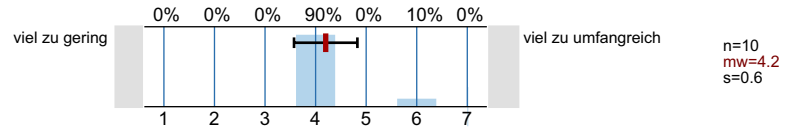

35. Das Tempo der Veranstaltung war...

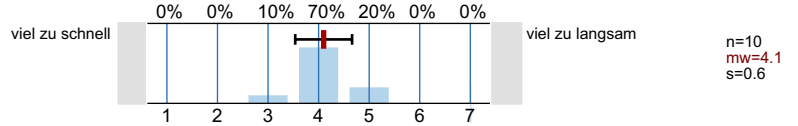

36. Die Anforderungen waren...

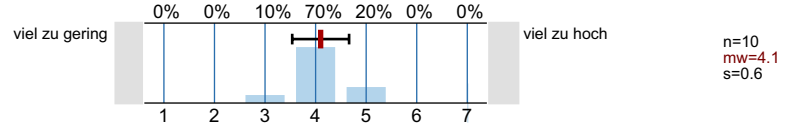

37. Um der Veranstaltung folgen zu können, war mein Vorwissen...

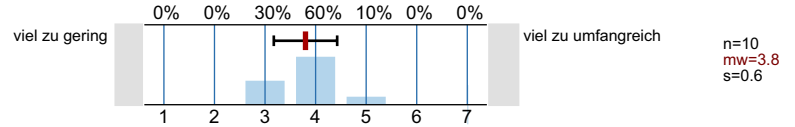

38. Der Anteil an Diskussionen an der Gesamtveranstaltung war...

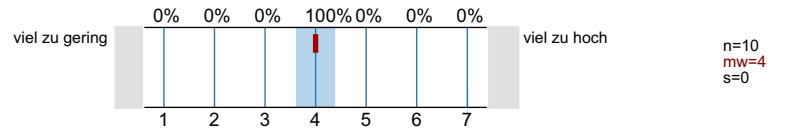

39. Der Anteil an Referaten an der Gesamtveranstaltung war...

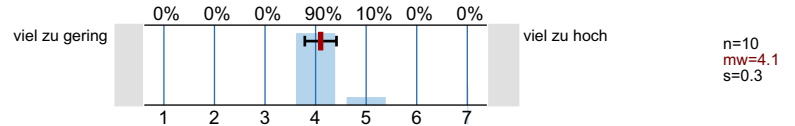

40. Wenn man alles in einer Note zusammenfassen könnte, würde ich der Veranstaltung folgende Note geben:

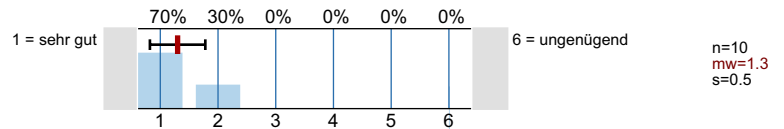

Soziodemographika

41. Ihr Geschlecht?



42. Alter

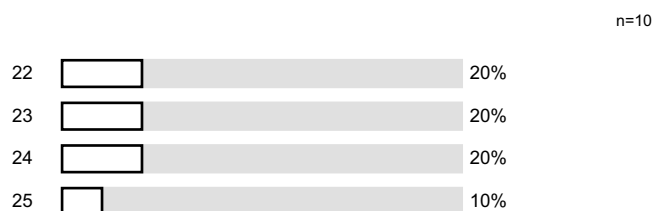



43. Note im Abitur

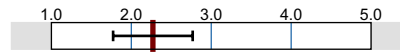

n=10
mw=2.3
s=0.6

44. Ich studiere im...

n=10

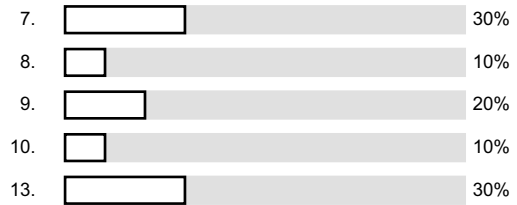

45a. In welchem Ihrer Studienfächer findet diese Befragung statt? (Bitte beantworten Sie die Fragen 45a und 45b.)

n=10

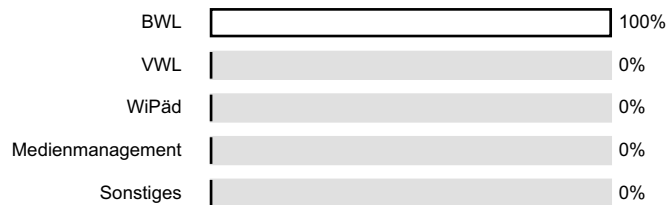

45.b In welchem Ihrer Studienfächer findet diese Befragung statt? (Bitte beantworten Sie die Fragen 45a und 45b.)

n=6

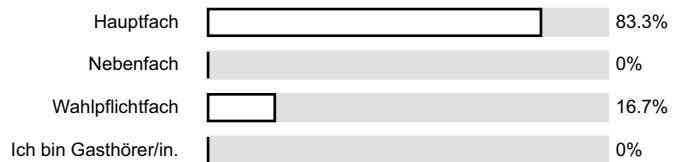

46. Für welchen der folgenden Studienabschlüsse sind Sie eingeschrieben? (Mehrfachnennungen sind möglich.)

n=10

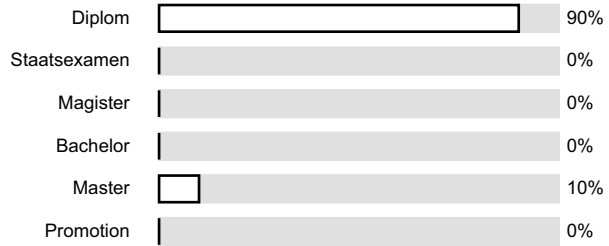

47. In welchem Studienabschnitt befinden Sie sich?

n=10

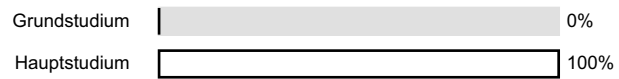

47. Note in der Zwischenprüfung

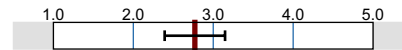

n=10
mw=2.8
s=0.4

Veranstaltungsbesuch

48. Grund für den Besuch dieser Veranstaltung (Mehrfachnennungen sind möglich.):

n=10



49. Ich habe in der Veranstaltung gefehlt:

n=10

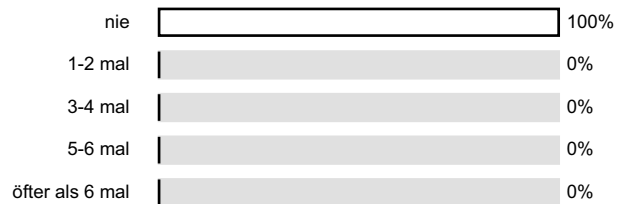

Profillinie

Teilbereich: FB 03 - Rechts- und Wirtschaftswissenschaften
 Name der/des Lehrenden: PD. Dr. Louis Velthuis
 Titel der Lehrveranstaltung: Controllingseminar (VELT_WS0708_2)
 (Name der Umfrage)



25. Die Vortragsweise und Darbietung der Referate ist ansprechend/gut.	trifft völlig zu		trifft gar nicht zu	mw=2.4
26. Ich lerne viel durch die Referate anderer Teilnehmer.	trifft völlig zu		trifft gar nicht zu	mw=2.4
27. Der/Die Dozent/in fördert Fragen und aktive Mitarbeit.	trifft völlig zu		trifft gar nicht zu	mw=1.4
28. Diskussionen werden gut geleitet (Anregung von Beiträgen, Eingehen auf Beiträge, Zeiteinteilung, Bremsen von Vielrednern).	trifft völlig zu		trifft gar nicht zu	mw=1.4
29. Die Veranstaltung fördert mein Interesse am Studium.	trifft völlig zu		trifft gar nicht zu	mw=2.3
30. Die Veranstaltung motiviert dazu, sich selbst mit den Inhalten zu beschäftigen.	trifft völlig zu		trifft gar nicht zu	mw=2.4
31. Unruhe, Reden oder Störungen durch Teilnehmer beeinträchtigen die Veranstaltung.	trifft gar nicht zu		trifft völlig zu	mw=1.9
32. Die Rahmenbedingungen (z.B. Raumgröße, Ausstattung) der Veranstaltung sind angemessen.	trifft völlig zu		trifft gar nicht zu	mw=3.1
33. Wie schätzen Sie Ihren persönlichen Leistungsstand im Rahmen der Veranstaltung ein?	sehr gut		sehr schlecht	mw=2.7
34. Die Menge des Lehrstoffes war...	viel zu gering		viel zu umfangreich	mw=4.2
35. Das Tempo der Veranstaltung war...	viel zu schnell		viel zu langsam	mw=4.1
36. Die Anforderungen waren...	viel zu gering		viel zu hoch	mw=4.1
37. Um der Veranstaltung folgen zu können, war mein Vorwissen...	viel zu gering		viel zu umfangreich	mw=3.8
38. Der Anteil an Diskussionen an der Gesamtveranstaltung war...	viel zu gering		viel zu hoch	mw=4
39. Der Anteil an Referaten an der Gesamtveranstaltung war...	viel zu gering		viel zu hoch	mw=4.1
40. Wenn man alles in einer Note zusammenfassen könnte, würde ich der Veranstaltung folgende Note geben:	1 = sehr gut		6 = ungenügend	mw=1.3
43. Note im Abitur	1 (Note 1.0 bis 5.0)		5	mw=2.3
47. Note in der Zwischenprüfung	1 (Note 1.0 bis 5.0)		5	mw=2.8